

**Kantonsspital  
Baselland**  
genau für Sie

# Brustzentrum Baselland

NETZWERKPARTNER DES  
ZERTIFIZIERTEN BRUSTZENTRUMS  
UNIVERSITÄTSSPITAL BASEL

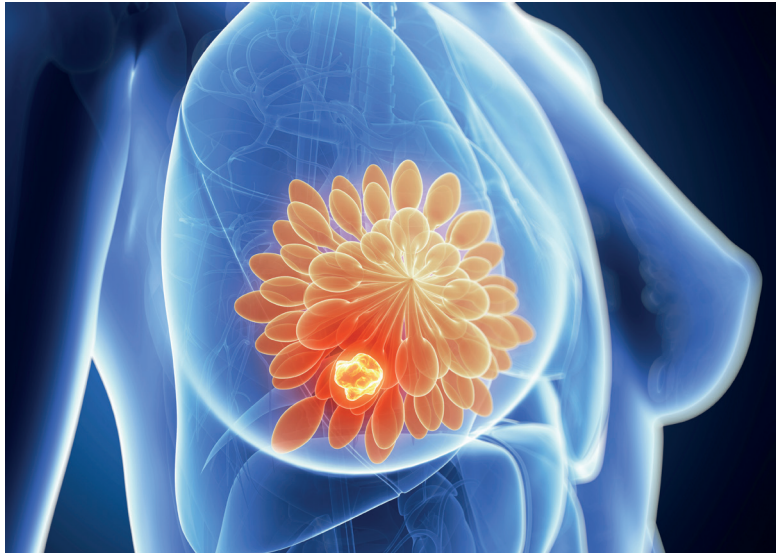

## **Brustzentrum Baselland**

Frauenklinik Baselland  
Rheinstrasse 26, 4410 Liestal

---

## **Brustzentrum Baselland ist Netzwerkpartner**

Das Brustzentrum ist Mitglied im Netzwerk des zertifizierten Brustzentrums des Universitätsspitals Basel (USB). Unsere Brustchirurgin, Dr. med. Sonja Ebner, Leitende Ärztin, ist neben PD Dr. med. Marcus Vetter, Chefarzt Onkologie & Hämatologie, und Dr. med. Niels Willi, Leitender Arzt Pathologie, Kernteam-Mitglied.

---

## **Was bedeutet die Partnerschaft?**

- Die Patientinnen profitieren vom Know-how aller Netzwerkpartner (Universitätsspital Basel, Kantonsspital Baselland, Hôpital du Jura)
- Interdisziplinäre Zusammenarbeit aller beteiligten Fachdisziplinen
- Interdisziplinäre Versorgung der Patientinnen nach Brustzentrums-Standard
- Gemeinsame Tumorkonferenz der Netzwerkpartner
- Wichtiges Angebot für die erweiterte Grundversorgung im Baselbiet
- Wohnortnahe Versorgung nach den neusten Standards auch in Zukunft gesichert



---

## Unser Angebot

### Diagnostik

- Spezialisierte Brustsprechstunde unter der Leitung von Dr. med. Sonja Ebner
- Radiologische Mammadiagnostik inkl. MRI, PET-CT, Sonographie, Mammographie und Biopsie unter der Leitung von Dr. med. Damien Toia
- Pathologische Diagnostik inkl. molekulare Diagnostik und Erstellen einer genetischen Signatur zum optimalen Therapieentscheid unter der Leitung von Dr. med. Niels Willi

### Therapie

- Onkoplastische Chirurgie und Chirurgie der Achselhöhle unter der Leitung von Dr. med. Sonja Ebner
- Onkologische Therapien prä- und postoperativ in Liestal und auf dem Bruderholz (Chemotherapie, Immuntherapie, zielgerichtete Therapie, endokrine Therapie, osteo-onkologische Therapie) unter der Leitung von Dr. med. Angela Kohler, PD Dr. med. Marcus Vetter und Team
- Radioonkologische Sprechstunde des USB am KSBL in Liestal
- Geriatrische Onkologie: zugeschnittene Diagnostik und Therapie-konzept für betagte Brustkrebspatientinnen



### **Begleitung**

- Breast Care Nurse (Therese Grädel) zur optimalen Betreuung von Brustkrebspatientinnen
- Psychoonkologische Betreuung
- Palliative Care unter der Leitung von Dr. med. Christine Zobrist

### **Nachsorge/weitere Versorgung**

- Interdisziplinäre Nachsorge
- Onkologische Rehabilitation am Standort Bruderholz

### **Weitere Angebote**

- Forschung in Zusammenarbeit mit dem USB und der ETH Zürich
- Zweitmeinungen (Brustkrebsbehandlungen)

---

## Wer sind meine Ansprechpersonen?



---

### **Dr. med. Sonja Ebner**

Leitende Ärztin Frauenklinik | [sonja.ebner@ksbl.ch](mailto:sonja.ebner@ksbl.ch)  
Brustchirurgin und Kernteammitglied des zertifizierten Brustzentrums  
des Universitätsspitals Basel



---

### **PD Dr. med. Marcus Vetter**

Chefarzt Onkologie & Hämatologie | [marcus.vetter@ksbl.ch](mailto:marcus.vetter@ksbl.ch)  
Kernteammitglied des zertifizierten Brustzentrums des Universitäts-  
spitals Basel



---

### **Dr. med. Niels Willi**

Leitender Arzt, Co-Leiter Institut für Pathologie a.i. | [niels.willi@ksbl.ch](mailto:niels.willi@ksbl.ch)  
Kernteammitglied des zertifizierten Brustzentrums des Universitäts-  
spitals Basel



---

### **Dr. med. Christina Reinle**

Oberärztin Frauenklinik  
[christina.reinle@ksbl.ch](mailto:christina.reinle@ksbl.ch)



---

### **Dr. med. Angela Kohler**

Oberärztin Onkologie  
[angela.kohler@ksbl.ch](mailto:angela.kohler@ksbl.ch)



---

### **Dr. med. Damien Toia**

Chefarzt Radiologie  
[damien.toia@ksbl.ch](mailto:damien.toia@ksbl.ch)



---

### **Dr. med. Raphael Sexauer**

Oberarzt Radiologie  
[raphael.sexauer@ksbl.ch](mailto:raphael.sexauer@ksbl.ch)



---

### **Therese Grädel**

Breast Care Nurse, Expertin  
Onkologiepflege  
[therese.graedel@ksbl.ch](mailto:therese.graedel@ksbl.ch)



---

### **Dr. phil. Astrid Grossert**

Leitende Psychoonkologin  
[psychoonkologie.liestal@ksbl.ch](mailto:psychoonkologie.liestal@ksbl.ch)

# «Brustkrebs- behandlung – innovativ und ganz nah»



---

## **Brustzentrum Baselland**

Frauenklinik Baselland  
Rheinstrasse 26  
CH-4410 Liestal

**T +41 (0)61 925 37 84**  
**brustsprechstunde@ksbl.ch**  
[www.ksbl.ch](http://www.ksbl.ch)